

KOMMUNALWAHLEN

am 12. September 1999

Zusammenstellung der endgültigen Ergebnisse der Wahlen

- Wahl des Landrats
- Wahl des Kreistages
- Wahl der Bürgermeister
- Wahl zu den Räten der kreis-
angehörigen Gemeinden

Herausgeber:
Kreis Borken,
Der Oberkreisdirektor,
Stabsstelle,
Burloer Str. 93,
46325 Borken,
Telefon: 0 28 61 / 82 - 21 36
Tefefax: 0 28 61 / 82 271 2136
e-mail: r.wigger@kreis-borken.de
Internet: <http://www.kreis-borken.de>

KOMMUNALWAHLEN

am 12. September 1999

Zusammenstellung der endgültigen Ergebnisse der Wahlen

Inhalt	Seite
Wahl des Landrats	
Tabelle: Wahlergebnisse 12.09.1999 nach Kreiswahlbezirken	3
Grafik: Erreichte Stimmenanteile der Bewerber am 12.09.1999	5
Wahl des Kreistages	
Wahlergebnisse nach Kreiswahlbezirken	
Tabelle: Wahlergebnisse 12.09.1999 insgesamt und nach Kreiswahlbezirken	6
Grafiken: Stimmenanteile der Parteien / Wählergruppen am 16.10.1994 und 12.09.1999	8
Gewinne / Verluste im Vergleich zur Kreistagswahl 1994.....	9
Wahlergebnisse nach Städten und Gemeinden	
Tabellen: Wahlergebnisse der Kreistagswahl am 12.09.1999	10
Gewinne / Verluste im Vergleich zur Kreistagswahl 1994	11
Grafiken: Wahlbeteiligung in den Städten und Gemeinden.....	12
Stimmenanteile der Parteien / Wählergruppen in den Städten und Gemeinden	
C D U	13
S P D	14
U W G	15
GRÜNE	16
F.D.P.	17
Sitzverteilung des Kreistages	18
Verzeichnis der gewählten Vertreter(innen) des Kreises Borken	19
Wahl der Bürgermeister	
Tabelle: Am 12.09.1999 gewählte Bürgermeister(innen) und Bürgermeisterkandidaten / -kandidatinnen bei der Stichwahl am 26.09.1999	21
Wahl zu den Räten der kreisangehörigen Gemeinden	
Tabellen: Ergebnisse der Gemeinderatswahlen am 12.09.1999 in den kreisangehörigen Städten und Gemeinden des Kreises Borken.....	22
Gewinne / Verluste im Vergleich zur Gemeinderatswahl 1994	23
Sitzverteilung in den Stadt- und Gemeinderäten	24
Grafik: Wahlbeteiligung in den Städten und Gemeinden.....	25

WAHL DES LANDRATS DES KREISES BORKEN AM 12.09.1999

- Endgültiges Wahlergebnis nach Kreiswahlbezirken -

Kreiswahlbezirk		Wahl- berech- tigte insge- samt	Wähler		Wahl- beteili- gung	Abgegebene Stimmen		Von den gültigen Stimmen entfielen auf die Bewerber:								
			insge- samt	dar. mit Wahl- brief		ungültig	gültig	Wiesmann		Cebaus		Thesing		Martsch		
Nr.	Name	Anzahl			in %	Anzahl		in %	Anzahl	in %	Anzahl	in %	Anzahl	in %	Anzahl	in %
1	Isselburg	8.126	5.163	825	63,5	77	5.086	2.862	56,3	1.765	34,7	218	4,3	241	4,7	
2	Bocholt I	11.476	6.601	1.005	57,5	71	6.530	4.250	65,1	1.831	28,0	140	2,1	309	4,7	
3	Bocholt II	10.367	5.186	744	50,0	48	5.138	2.879	56,0	1.907	37,1	145	2,8	207	4,0	
4	Bocholt III	11.048	6.273	807	56,8	67	6.206	4.087	65,9	1.716	27,7	117	1,9	286	4,6	
5	Bocholt IV	11.198	6.173	762	55,1	54	6.119	4.044	66,1	1.683	27,5	166	2,7	226	3,7	
6	Bocholt V	10.675	6.167	1.046	57,8	53	6.114	4.254	69,6	1.433	23,4	128	2,1	299	4,9	
7	Rhede I	6.603	4.471	529	67,7	56	4.415	2.833	64,2	1.088	24,6	148	3,4	346	7,8	
8	Rhede II	6.944	4.414	369	63,6	62	4.352	2.749	63,2	1.105	25,4	203	4,7	295	6,8	
9	Borken I	11.516	6.122	1.155	53,2	58	6.064	3.758	62,0	1.362	22,5	493	8,1	451	7,4	
10	Borken II	9.402	5.063	744	53,9	49	5.014	2.934	58,5	1.393	27,8	326	6,5	361	7,2	
11	Borken III	8.236	4.851	528	58,9	48	4.803	3.654	76,1	664	13,8	243	5,1	242	5,0	
12	Raesfeld	7.940	5.372	779	67,7	43	5.329	3.707	69,6	816	15,3	506	9,5	300	5,6	
13	Heiden/Borken-Marbeck	7.257	5.150	603	71,0	64	5.086	3.148	61,9	998	19,6	535	10,5	405	8,0	
14	Reken	10.300	6.012	699	58,4	79	5.933	4.053	68,3	942	15,9	621	10,5	317	5,3	
15	Velen	9.287	6.385	885	68,8	113	6.272	3.670	58,5	1.155	18,4	1.132	18,0	315	5,0	
16	Gescher I	6.086	3.957	498	65,0	60	3.897	2.322	59,6	949	24,4	373	9,6	253	6,5	
17	Gescher II	6.297	3.796	440	60,3	50	3.746	2.202	58,8	1.012	27,0	318	8,5	214	5,7	
18	Südlohn	6.322	4.573	562	72,3	78	4.495	3.228	71,8	573	12,7	505	11,2	189	4,2	
19	Stadtlohn I	6.971	4.596	486	65,9	101	4.495	3.007	66,9	1.123	25,0	239	5,3	126	2,8	
20	Stadtlohn II	7.893	5.120	574	64,9	65	5.055	3.397	67,2	1.267	25,1	219	4,3	172	3,4	

WAHL DES LANDRATS DES KREISES BORKEN AM 12.09.1999

- Endgültiges Wahlergebnis nach Kreiswahlbezirken -

Kreiswahlbezirk		Wahlberechtigte insgesamt	Wähler		Wahlbeteiligung	Abgegebene Stimmen		Von den gültigen Stimmen entfielen auf die Bewerber:							
			insgesamt	dar. mit Wahlbrief		ungültig	gültig	Wiesmann		Cebaus		Thesing		Martsch	
Nr.	Name	Anzahl			in %	Anzahl		in %		Anzahl	in %	Anzahl	in %	Anzahl	in %
21	Vreden I	8.352	5.447	633	65,2	66	5.381	3.225	59,9	1.615	30,0	243	4,5	298	5,5
22	Vreden II	7.678	5.403	419	70,4	63	5.340	4.065	76,1	895	16,8	185	3,5	195	3,7
23	Ahaus I	9.043	5.490	853	60,7	72	5.418	3.358	62,0	1.266	23,4	549	10,1	245	4,5
24	Ahaus II	9.157	5.308	796	58,0	71	5.237	3.261	62,3	1.203	23,0	545	10,4	228	4,4
25	Ahaus III	8.819	5.494	453	62,3	77	5.417	4.010	74,0	874	16,1	396	7,3	137	2,5
26	Legden / Schöppingen	9.229	6.357	616	68,9	105	6.252	4.220	67,5	864	13,8	851	13,6	317	5,1
27	Heek / Schöpp.-Gemen	6.166	4.592	470	74,5	86	4.506	3.430	76,1	645	14,3	276	6,1	155	3,4
28	Gronau I	10.343	4.829	786	46,7	58	4.771	2.392	50,1	1.993	41,8	205	4,3	181	3,8
29	Gronau II	11.305	5.747	837	50,8	94	5.653	2.694	47,7	2.485	44,0	269	4,8	205	3,6
30	Gronau III	11.571	6.592	953	57,0	58	6.534	4.899	75,0	1.214	18,6	201	3,1	220	3,4
	Kreis Borken	265.607	160.704	20.856	60,5	2.046	158.658	102.592	64,7	37.836	23,8	10.495	6,6	7.735	4,9

WAHL DES LANDRATS DES KREISES BORKEN AM 12.09.1999
- Endgültige Stimmenanteile der Bewerber -

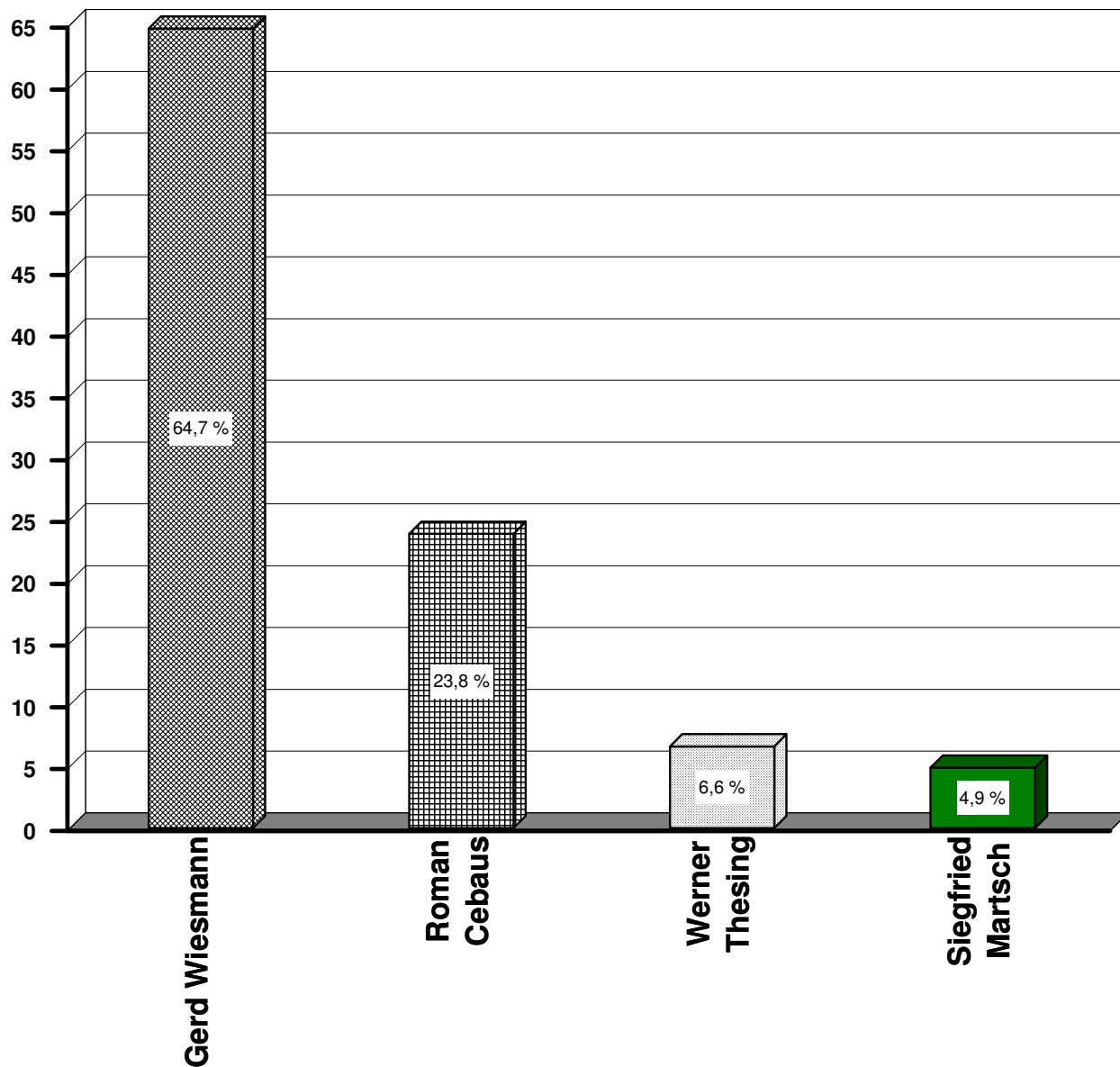

Als Landrat ist gewählt:

Gerd Wiesmann

WAHL DES KREISTAGES DES KREISES BORKEN AM 12.09.1999

- Endgültiges Wahlergebnis nach Kreiswahlbezirken -

Kreiswahlbezirk	Wahlberechtigte insgesamt	Wähler		Wahlbeteiligung	Abgegebene Stimmen		Von den gültigen Stimmen entfielen auf die Parteien / Wählergruppen:										
		insgesamt	dar. mit Wahlbrief		ungültig	gültig	C D U		S P D		U W G		GRÜNE		F. D. P.		
Nr.	Name	Anzahl			in %	Anzahl		in %		Anzahl	in %	Anzahl	in %	Anzahl	in %	Anzahl	in %
1	Isselburg	8.126	5.161	823	63,5	76	5.085	2.532	49,8	1.895	37,3	250	4,9	259	5,1	149	2,9
2	Bocholt	11.476	6.601	1.005	57,5	81	6.520	3.750	57,5	2.084	32,0	126	1,9	338	5,2	222	3,4
3	Bocholt	10.367	5.189	744	50,1	73	5.116	2.531	49,5	2.032	39,7	154	3,0	251	4,9	148	2,9
4	Bocholt	11.048	6.272	807	56,8	89	6.183	3.632	58,7	1.920	31,1	180	2,9	320	5,2	131	2,1
5	Bocholt	11.198	6.173	762	55,1	88	6.085	3.731	61,3	1.825	30,0	166	2,7	274	4,5	89	1,5
6	Bocholt	10.675	6.167	1.046	57,8	78	6.089	3.940	64,7	1.457	23,9	156	2,6	366	6,0	170	2,8
7	Rhede	6.603	4.471	529	67,7	75	4.396	2.376	54,0	1.258	28,6	200	4,5	443	10,1	119	2,7
8	Rhede	6.944	4.416	369	63,6	64	4.352	2.492	57,3	1.168	26,8	300	6,9	314	7,2	78	1,8
9	Borken	11.516	6.120	1.154	53,1	76	6.044	3.324	55,0	1.476	24,4	522	8,6	464	7,7	258	4,3
10	Borken	9.402	5.062	742	53,8	70	4.992	2.586	51,8	1.557	31,2	349	7,0	344	6,9	156	3,1
11	Borken	8.249	4.851	528	58,8	67	4.784	3.360	70,2	699	14,6	356	7,4	264	5,5	105	2,2
12	Raesfeld	7.940	5.369	778	67,6	57	5.312	3.343	62,9	867	16,3	724	13,6	292	5,5	86	1,6
13	Heiden/Borken-Marbeck	7.259	5.152	603	71,0	67	5.085	2.983	58,7	1.268	24,9	497	9,8	264	5,2	73	1,4
14	Reken	10.300	6.010	697	58,3	73	5.937	3.833	64,6	869	14,6	728	12,3	388	6,5	119	2,0
15	Velen	9.287	6.383	885	68,7	139	6.244	3.461	55,4	1.183	18,9	1.130	18,1	289	4,6	181	2,9
16	Gescher	6.086	3.956	498	65,0	58	3.898	2.255	57,9	873	22,4	381	9,8	252	6,5	137	3,5
17	Gescher	6.297	3.795	440	60,3	57	3.738	2.042	54,6	980	26,2	265	7,1	237	6,3	214	5,7
18	Südlohn	6.322	4.573	562	72,3	82	4.491	2.603	58,0	527	11,7	974	21,7	117	2,6	270	6,0
19	Stadtlohn	6.971	4.596	486	65,9	96	4.500	2.918	64,8	870	19,3	318	7,1	122	2,7	272	6,0
20	Stadtlohn	7.893	5.121	574	64,9	62	5.059	3.168	62,6	1.095	21,6	290	5,7	160	3,2	346	6,8

WAHL DES KREISTAGES DES KREISES BORKEN AM 12.09.1999

- Endgültiges Wahlergebnis nach Kreiswahlbezirken -

Kreiswahlbezirk		Wahlberechtigte insgesamt	Wähler		Wahlbeteiligung	Abgegebene Stimmen		Von den gültigen Stimmen entfielen auf die Parteien / Wählergruppen:										
			insgesamt	dar. mit Wahlbrief		ungültig	gültig	C D U		S P D		U W G		GRÜNE		F. D. P.		
Nr.	Name	Anzahl			in %	Anzahl		in %	Anzahl	in %	Anzahl	in %	Anzahl	in %	Anzahl	in %	Anzahl	in %
21	Vreden	8.352	5.440	633	65,1	81	5.359	3.026	56,5	1.739	32,5	237	4,4	292	5,4	65	1,2	
22	Vreden	7.678	5.405	420	70,4	55	5.350	3.879	72,5	983	18,4	226	4,2	210	3,9	52	1,0	
23	Ahaus	9.043	5.496	853	60,8	67	5.429	3.249	59,8	1.193	22,0	684	12,6	202	3,7	101	1,9	
24	Ahaus	9.157	5.308	796	58,0	78	5.230	3.048	58,3	1.160	22,2	745	14,2	180	3,4	97	1,9	
25	Ahaus	8.819	5.491	453	62,3	87	5.404	3.853	71,3	942	17,4	417	7,7	115	2,1	77	1,4	
26	Legden / Schöppingen	9.229	6.361	618	68,9	85	6.276	3.446	54,9	1.106	17,6	1.416	22,6	244	3,9	64	1,0	
27	Heek / Schöpp.-Gemen	6.170	4.592	470	74,4	62	4.530	3.105	68,5	913	20,2	349	7,7	69	1,5	94	2,1	
28	Gronau	10.343	4.828	785	46,7	68	4.760	2.228	46,8	1.978	41,6	212	4,5	176	3,7	166	3,5	
29	Gronau	11.305	5.748	838	50,8	86	5.662	2.478	43,8	2.560	45,2	233	4,1	178	3,1	213	3,8	
30	Gronau	11.571	6.593	953	57,0	53	6.540	4.513	69,0	1.311	20,0	157	2,4	281	4,3	278	4,3	
	Kreis Borken	265.626	160.700	20.851	60,5	2.250	158.450	93.685	59,1	39.788	25,1	12.742	8,0	7.705	4,9	4.530	2,9	

WAHL DES KREISTAGES DES KREISES BORKEN
 - Stimmenanteile der Parteien / Wählergruppen am 16.10.1994 und am 12.09.1999 -

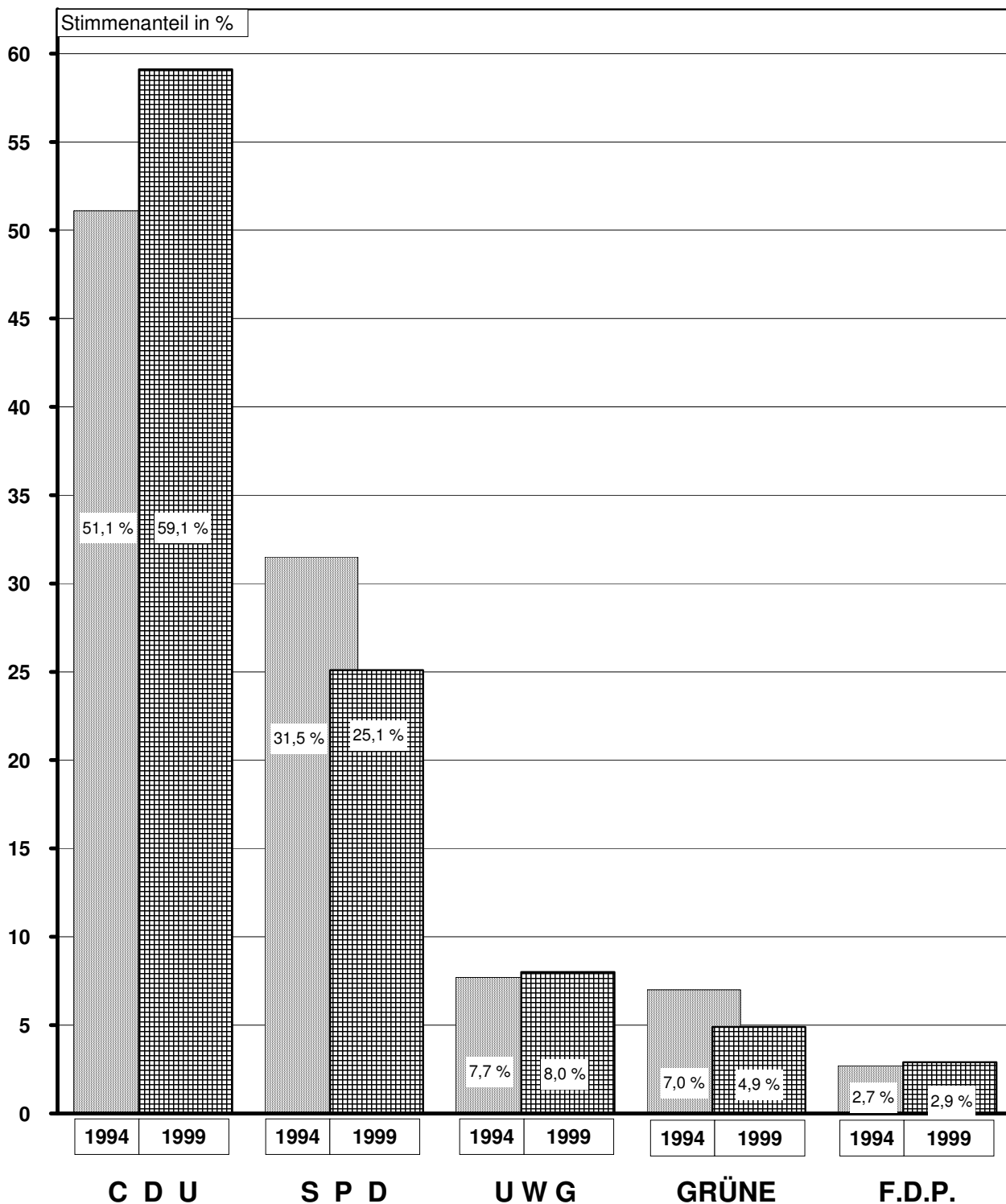

WAHL DES KREISTAGES DES KREISES BORKEN AM 12.09.1999
- Veränderung der Stimmenanteile gegenüber der Kreistagswahl am 16.10.1994 -

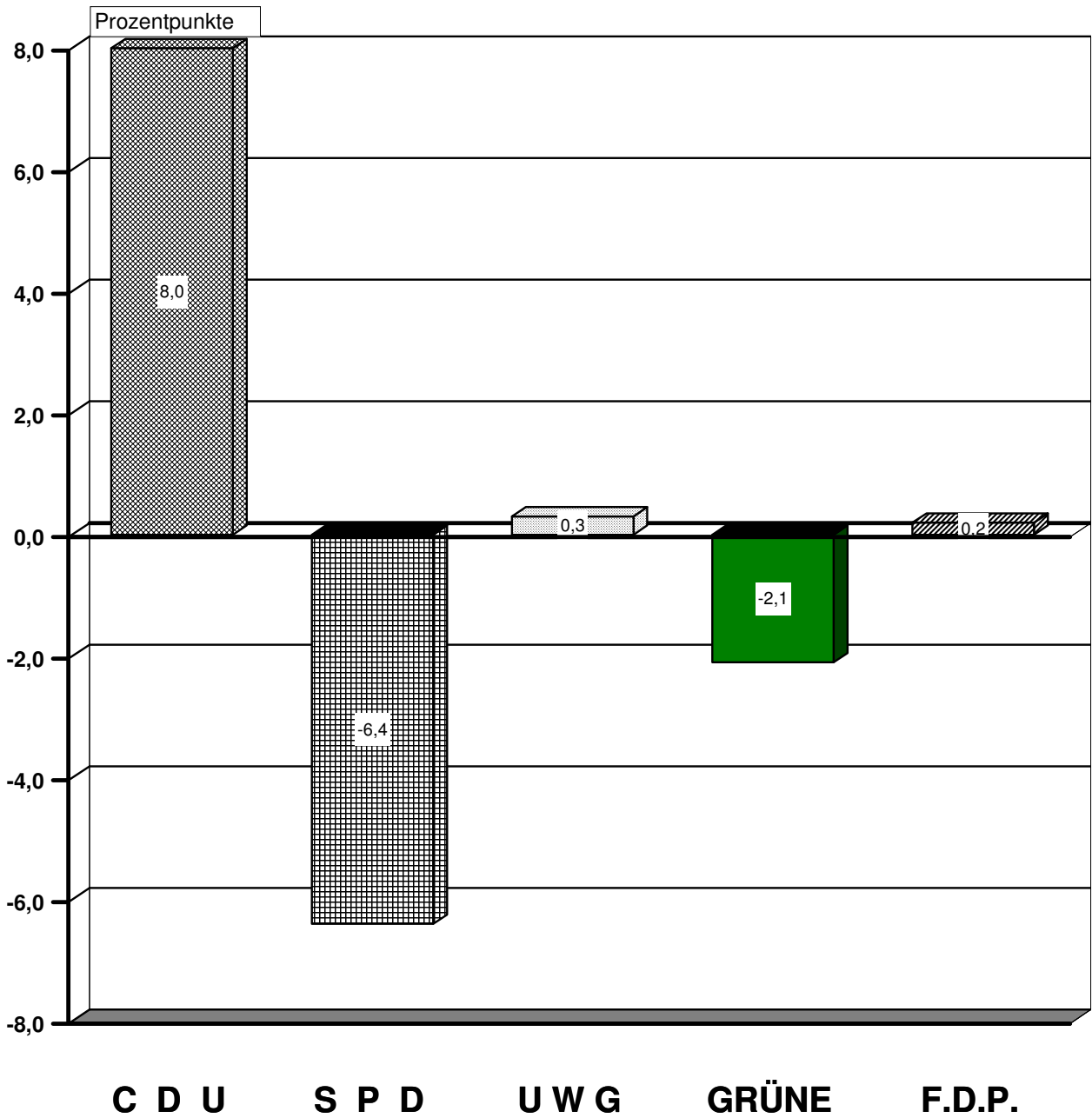

WAHL DES KREISTAGES DES KREISES BORKEN AM 12.09.1999

- Endgültiges Wahlergebnis nach Städten und Gemeinden -

Stadt / Gemeinde	Wahlberechtigte insgesamt	Wähler insgesamt	Wahlbeteiligung	Abgegebene Stimmen		Von den gültigen Stimmen entfielen auf die Parteien / Wählergruppen:									
				ungültig	gültig	C D U		S P D		U W G		GRÜNE		F. D. P.	
				Anzahl	in %	Anzahl	in %	Anzahl	in %	Anzahl	in %	Anzahl	in %	Anzahl	in %
Ahaus	27.019	16.295	60,3	232	16.063	10.150	63,2	3.295	20,5	1.846	11,5	497	3,1	275	1,7
Bocholt	54.764	30.402	55,5	409	29.993	17.584	58,6	9.318	31,1	782	2,6	1.549	5,2	760	2,5
Borken	30.598	16.955	55,4	228	16.727	9.868	59,0	3.884	23,2	1.286	7,7	1.144	6,8	545	3,3
Gescher	12.383	7.751	62,6	115	7.636	4.297	56,3	1.853	24,3	646	8,5	489	6,4	351	4,6
Gronau	33.219	17.169	51,7	207	16.962	9.219	54,4	5.849	34,5	602	3,5	635	3,7	657	3,9
Heek	5.820	4.325	74,3	57	4.268	2.885	67,6	901	21,1	330	7,7	62	1,5	90	2,1
Heiden	5.828	4.230	72,6	52	4.178	2.385	57,1	1.116	26,7	438	10,5	192	4,6	47	1,1
Isselburg	8.126	5.161	63,5	76	5.085	2.532	49,8	1.895	37,3	250	4,9	259	5,1	149	2,9
Legden	4.806	3.289	68,4	37	3.252	1.905	58,6	897	27,6	308	9,5	110	3,4	32	1,0
Raesfeld	7.940	5.369	67,6	57	5.312	3.343	62,9	867	16,3	724	13,6	292	5,5	86	1,6
Reken	10.300	6.010	58,3	73	5.937	3.833	64,6	869	14,6	728	12,3	388	6,5	119	2,0
Rhede	13.547	8.887	65,6	139	8.748	4.868	55,6	2.426	27,7	500	5,7	757	8,7	197	2,3
Schöppingen	4.773	3.339	70,0	53	3.286	1.761	53,6	221	6,7	1.127	34,3	141	4,3	36	1,1
Stadtlohn	14.864	9.717	65,4	158	9.559	6.086	63,7	1.965	20,6	608	6,4	282	3,0	618	6,5
Südlohn	6.322	4.573	72,3	82	4.491	2.603	58,0	527	11,7	974	21,7	117	2,6	270	6,0
Velen	9.287	6.383	68,7	139	6.244	3.461	55,4	1.183	18,9	1.130	18,1	289	4,6	181	2,9
Vreden	16.030	10.845	67,7	136	10.709	6.905	64,5	2.722	25,4	463	4,3	502	4,7	117	1,1
Kreis Borken	265.626	160.700	60,5	2.250	158.450	93.685	59,1	39.788	25,1	12.742	8,0	7.705	4,9	4.530	2,9

WAHL DES KREISTAGES DES KREISES BORKEN AM 12.09.1999

- Gewinne / Verluste zur Kreistagswahl 1994 nach Städten und Gemeinden -

Stadt / Gemeinde	Wahlberechtigte insgesamt ¹⁾	Wähler insgesamt ¹⁾	Wahlbeteiligung	Abgegebene Stimmen		Parteien / Wählergruppen									
				ungültig	gültig	C D U		S P D		U W G		GRÜNE		F. D. P.	
				absolut	Prozentpunkte	absolut	Prozentpunkte	absolut	Prozentpunkte	absolut	Prozentpunkte	absolut	Prozentpunkte	absolut	Prozentpunkte
Ahaus	3.412	-3.397	-23,1	17	-3.414	-88	10,6	-2.010	-6,7	-735	-1,8	-449	-1,8	-132	-0,4
Bocholt	3.560	-11.407	-26,1	-121	-11.286	-2.670	9,6	-6.702	-7,7	-414	-0,3	-1.606	-2,5	106	0,9
Borken	3.069	-5.961	-27,8	-107	-5.854	-2.493	4,3	-2.914	-6,9	669	5,0	-740	-1,5	-376	-0,8
Gescher	1.079	-1.725	-21,2	-1	-1.724	167	12,1	-1.028	-6,5	-276	-1,4	-380	-2,9	-207	-1,4
Gronau	3.502	-5.978	-26,2	-69	-5.909	-1.986	5,4	-3.354	-5,8	423	2,8	-762	-2,4	-230	0,0
Heek	559	-161	-11,0	-4	-157	-70	0,8	-162	-2,9	188	4,5	-125	-2,8	12	0,3
Heiden	636	-326	-15,2	21	-347	-198	0,0	-227	-3,0	161	4,4	-69	-1,2	-14	-0,2
Isselburg	965	-765	-19,2	-9	-756	-103	4,7	-642	-6,2	191	3,9	-193	-2,6	-9	0,2
Legden	609	-212	-15,0	-7	-205	356	13,8	54	3,2	-361	-9,9	-232	-6,5	-22	-0,6
Raesfeld	904	-842	-20,7	-11	-831	-110	6,7	-412	-4,5	-173	-1,0	-93	-0,8	-43	-0,5
Reken	1.156	-1.341	-22,0	-49	-1.292	6	11,6	-839	-9,0	-227	-0,9	-245	-2,2	13	0,5
Rhede	1.117	-1.772	-20,2	1	-1.773	77	10,1	-495	0,0	-969	-8,2	-465	-3,0	79	1,1
Schöppingen	652	-179	-15,4	3	-182	168	7,7	-137	-3,6	-154	-2,6	-55	-1,4	-4	-0,1
Stadtlohn	1.547	-1.801	-21,1	38	-1.839	-31	10,0	-1.243	-7,6	-321	-1,8	-236	-1,6	-8	1,0
Südlohn	504	-514	-15,1	20	-534	372	13,6	-807	-14,8	-147	-0,6	-92	-1,6	140	3,4
Velen	1.181	-452	-15,6	59	-511	252	7,9	-671	-8,5	103	2,9	-160	-2,0	-35	-0,3
Vreden	1.609	-1.320	-16,7	-2	-1.318	-271	4,8	-491	-1,3	-370	-2,6	-132	-0,6	-54	-0,3
Kreis Borken	26.061	-38.153	-22,5	-221	-37.932	-6.622	8,0	-22.080	-6,4	-2.412	0,3	-6.034	-2,1	-784	0,2

WAHL DES KREISTAGES DES KREISES BORKEN
 - Wahlbeteiligung 1999 und 1994 in den Städten und Gemeinden -

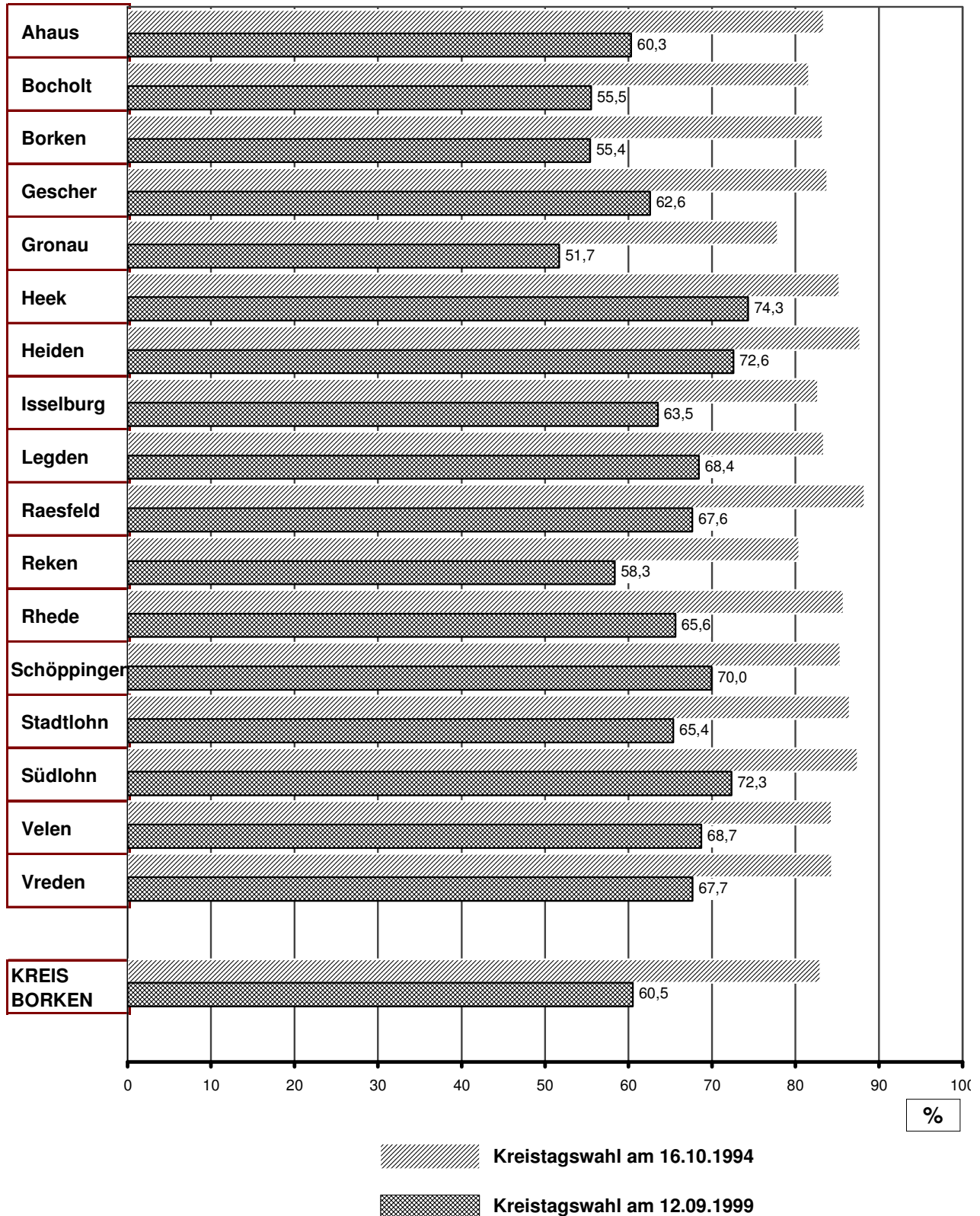

WAHL DES KREISTAGES DES KREISES BORKEN AM 12.09.1999
 - Stimmenanteile der C D U in den Städten und Gemeinden -

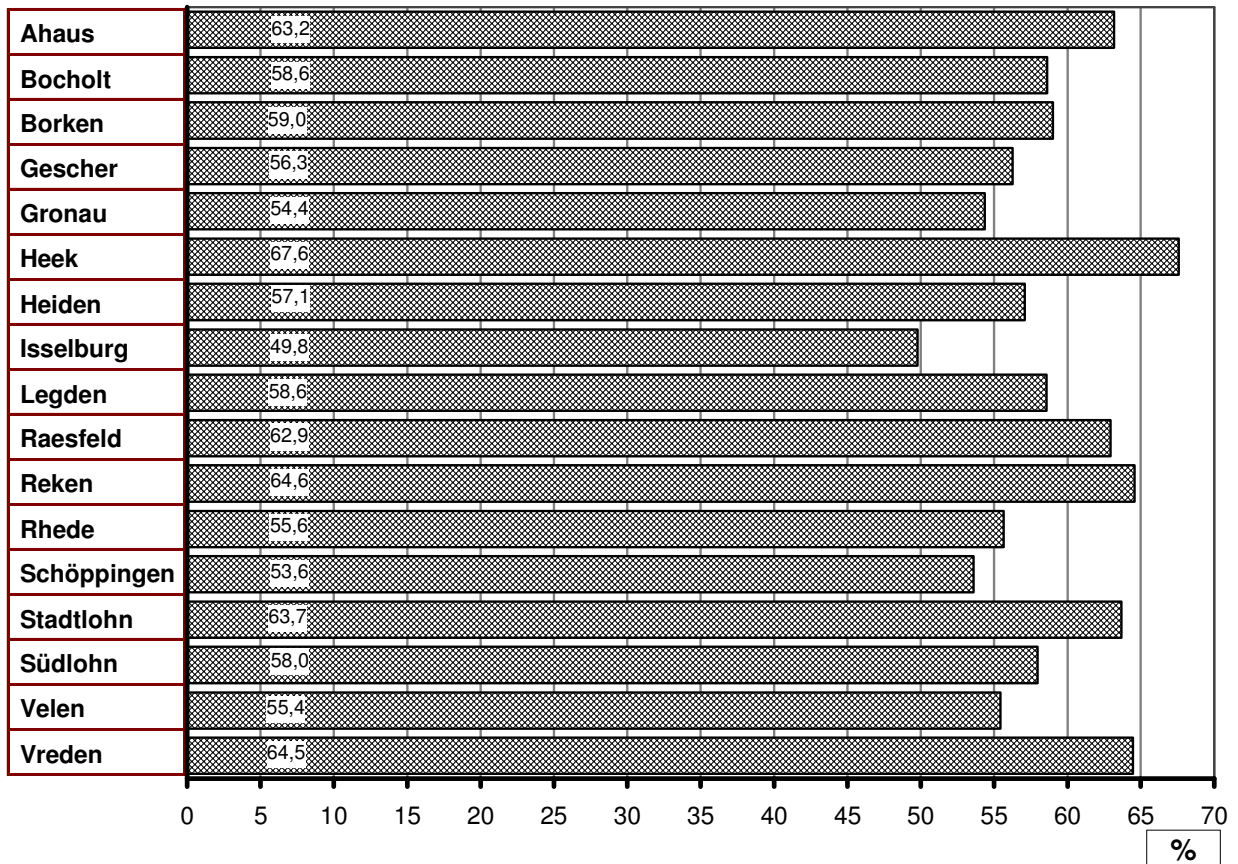

- Veränderung der Stimmenanteile der C D U gegenüber der Kreistagswahl 1994 -

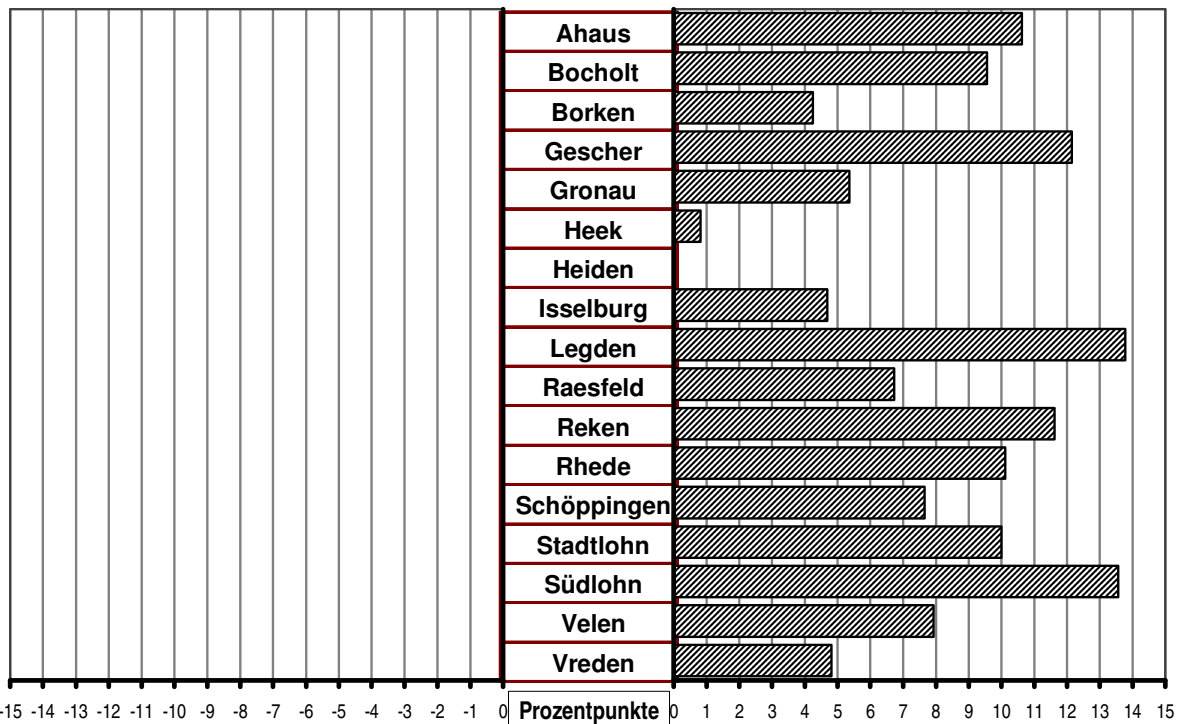

WAHL DES KREISTAGES DES KREISES BORKEN AM 12.09.1999
 - Stimmenanteile der S P D in den Städten und Gemeinden -

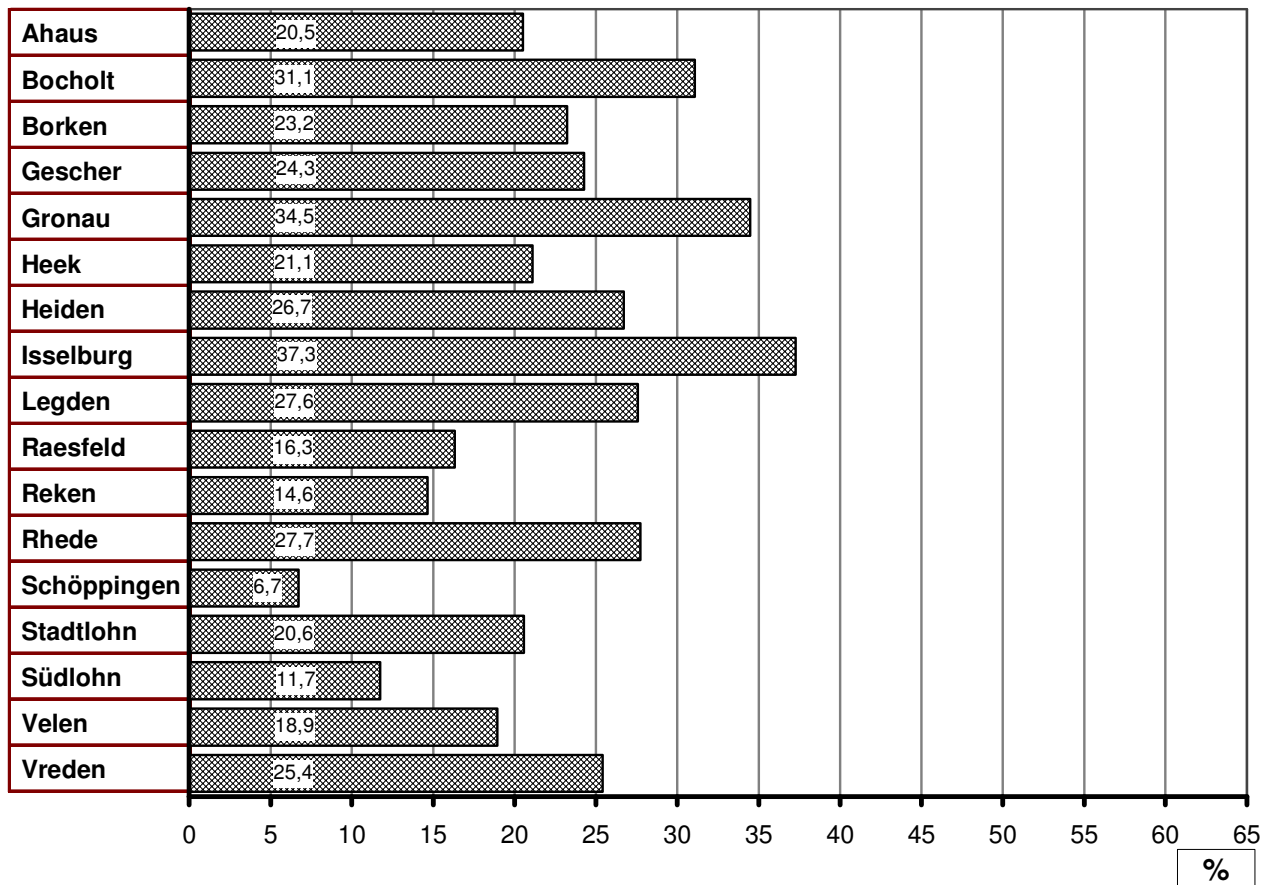

- Veränderung der Stimmenanteile der S P D gegenüber der Kreistagswahl 1994 -

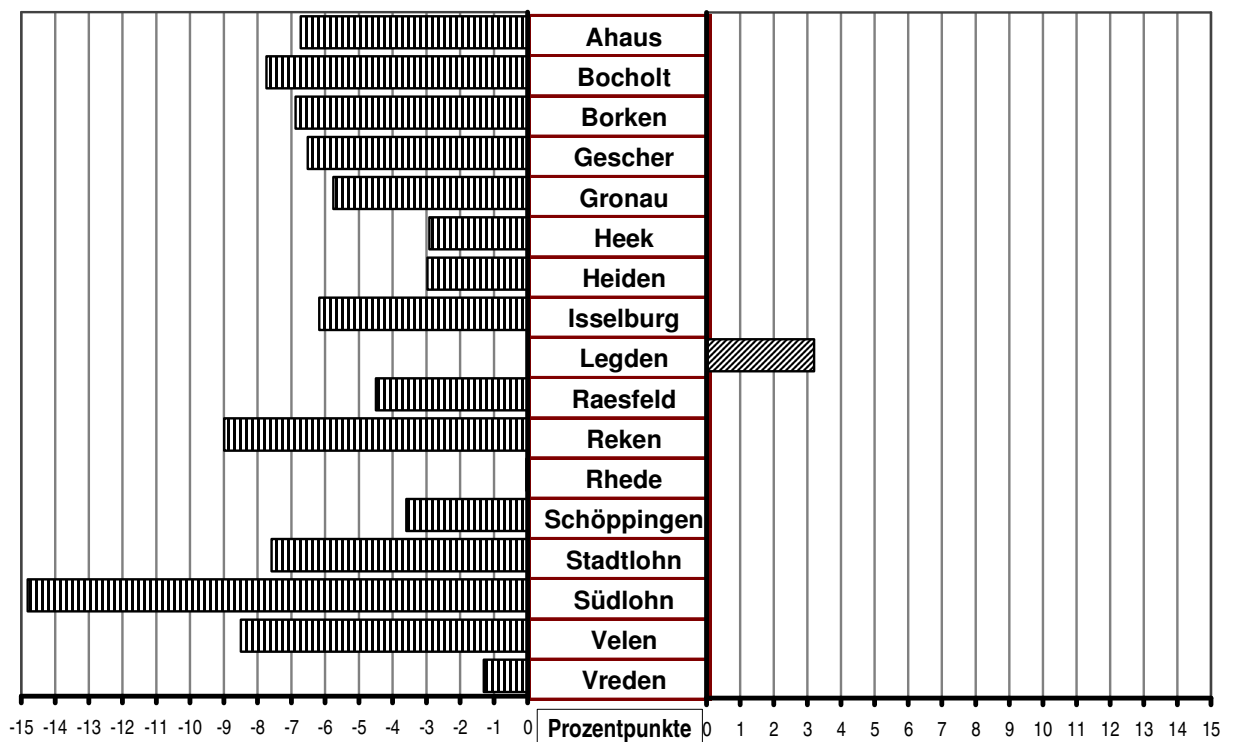

WAHL DES KREISTAGES DES KREISES BORKEN AM 12.09.1999
 - Stimmenanteile der U W G in den Städten und Gemeinden -

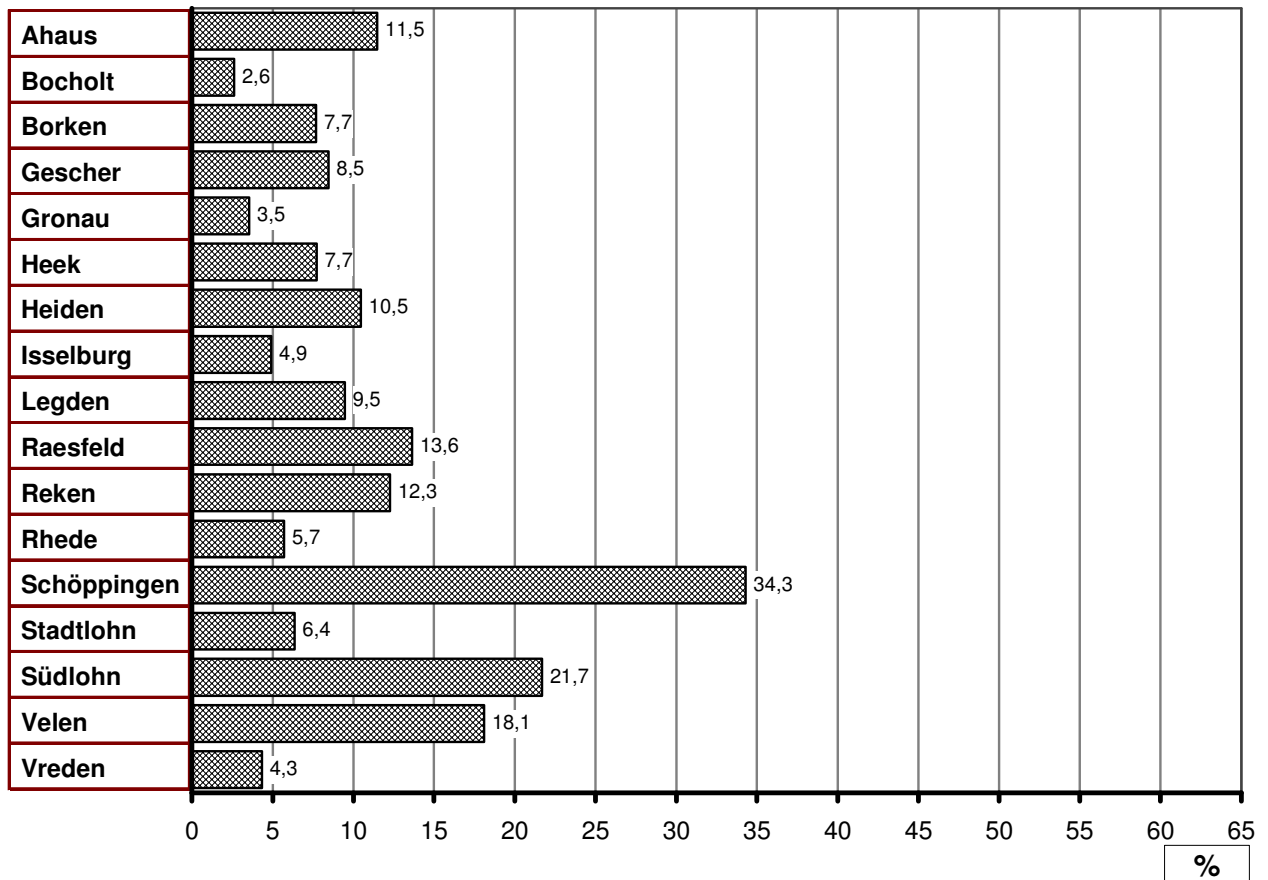

- Veränderung der Stimmenanteile der UWG gegenüber der Kreistagswahl 1994 -

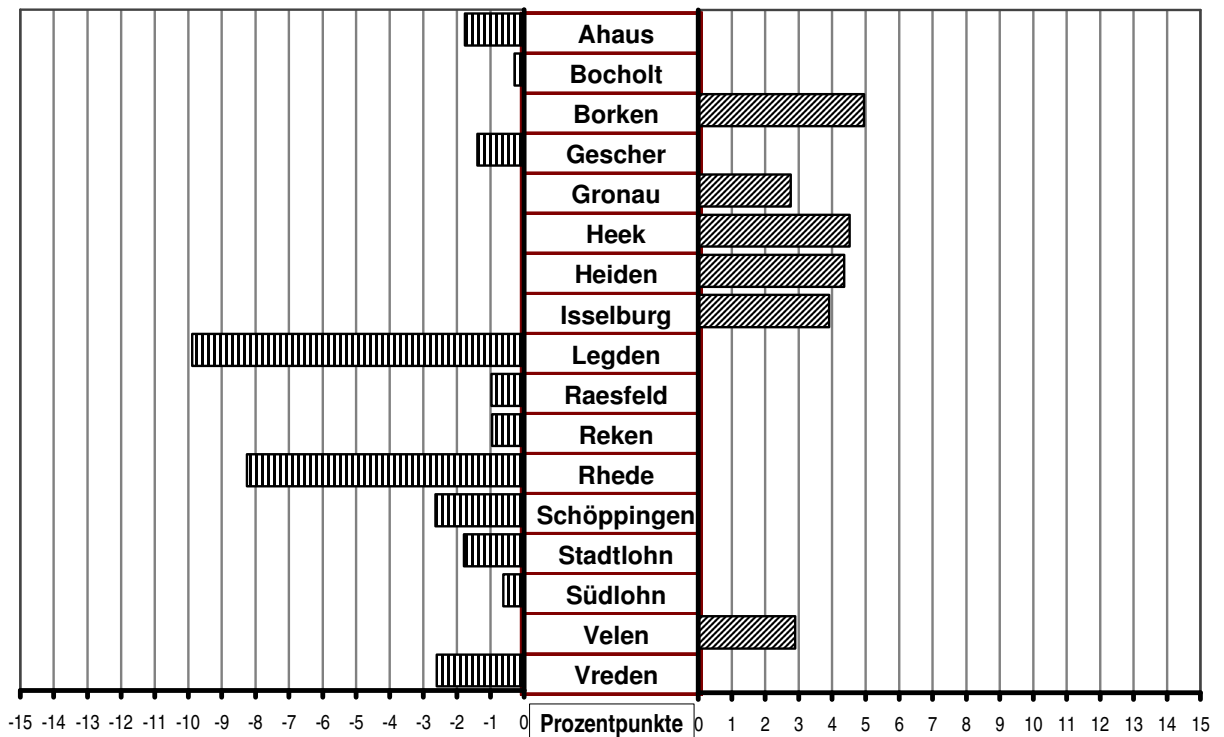

WAHL DES KREISTAGES DES KREISES BORKEN AM 12.09.1999
 - Stimmenanteile der GRÜNEN in den Städten und Gemeinden -

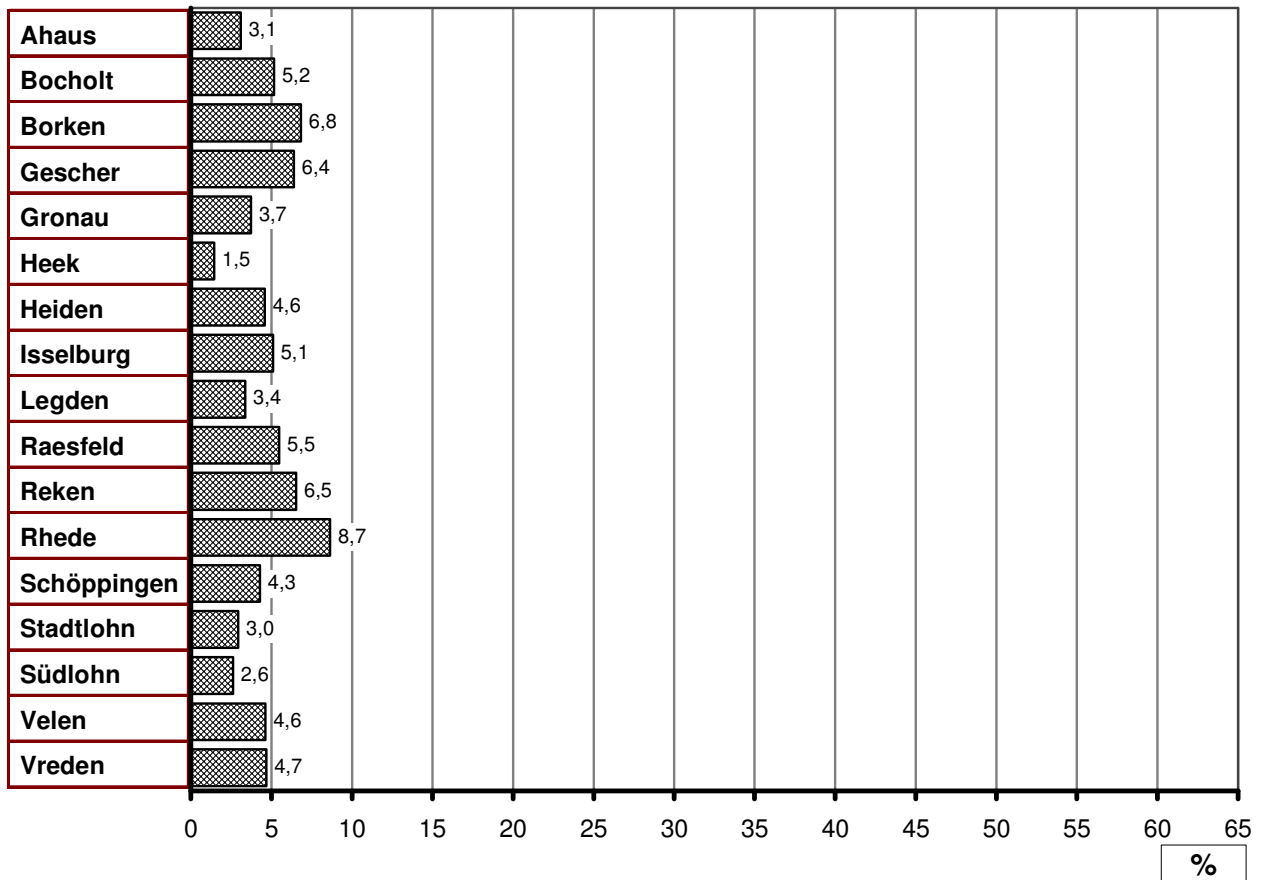

- Veränderung der Stimmenanteile der GRÜNEN gegenüber der Kreistagswahl 1994 -

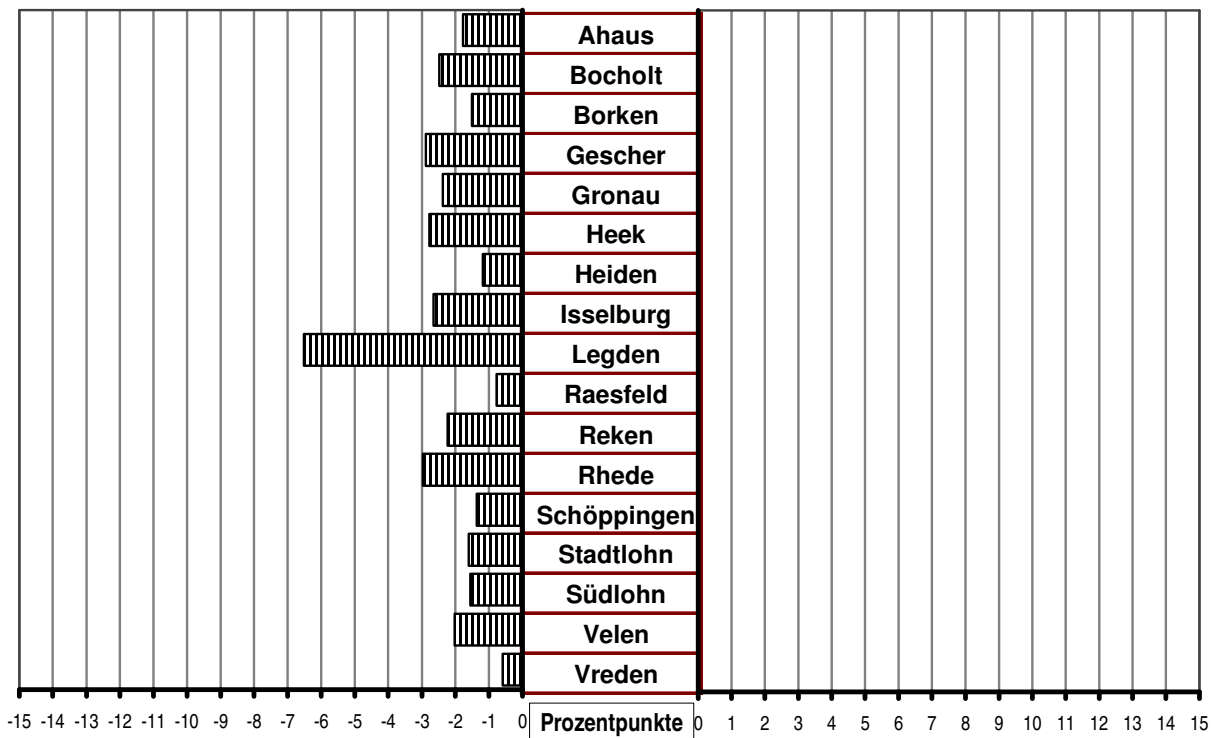

WAHL DES KREISTAGES DES KREISES BORKEN AM 12.09.1999
 - Stimmenanteile der F.D.P. in den Städten und Gemeinden -

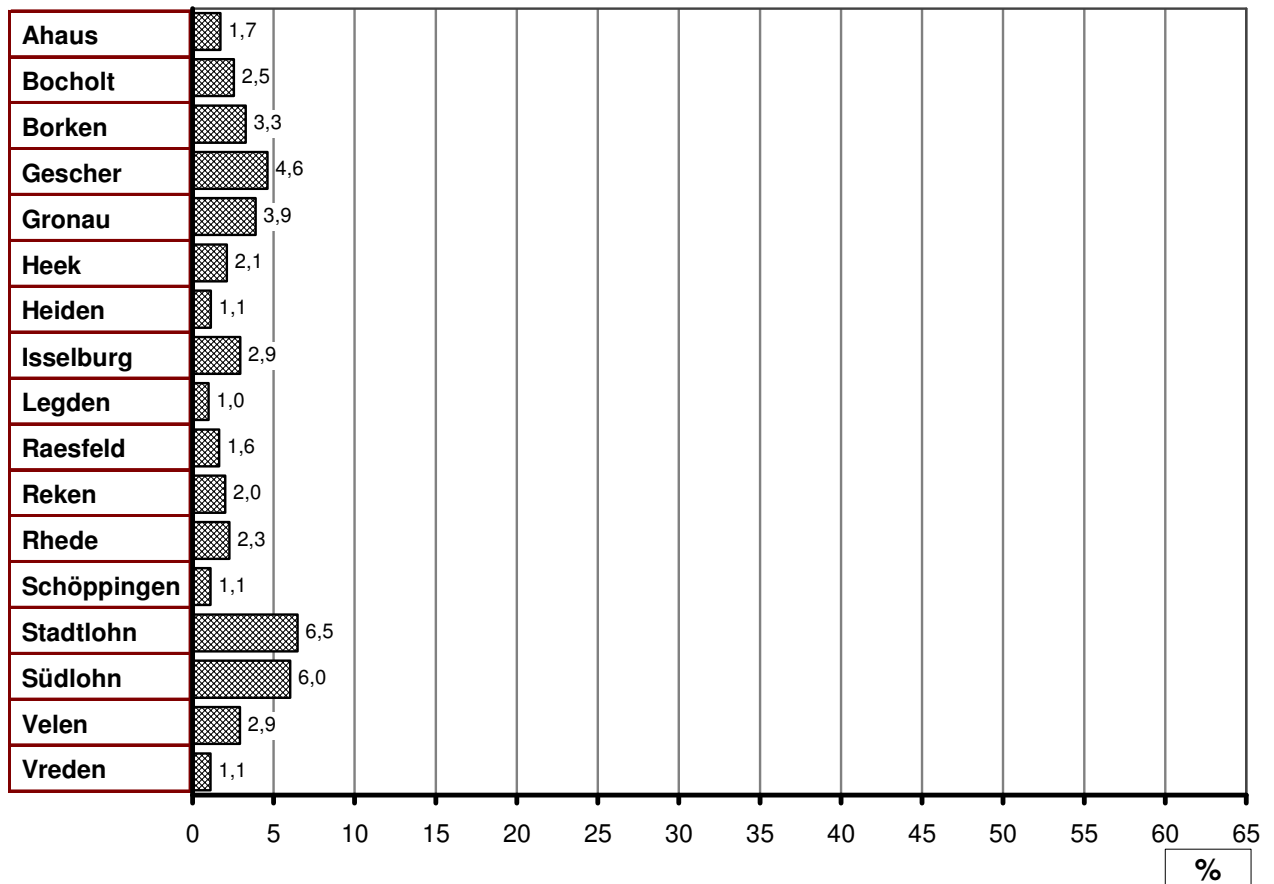

- Veränderung der Stimmenanteile der F.D.P. gegenüber der Kreistagswahl 1994 -

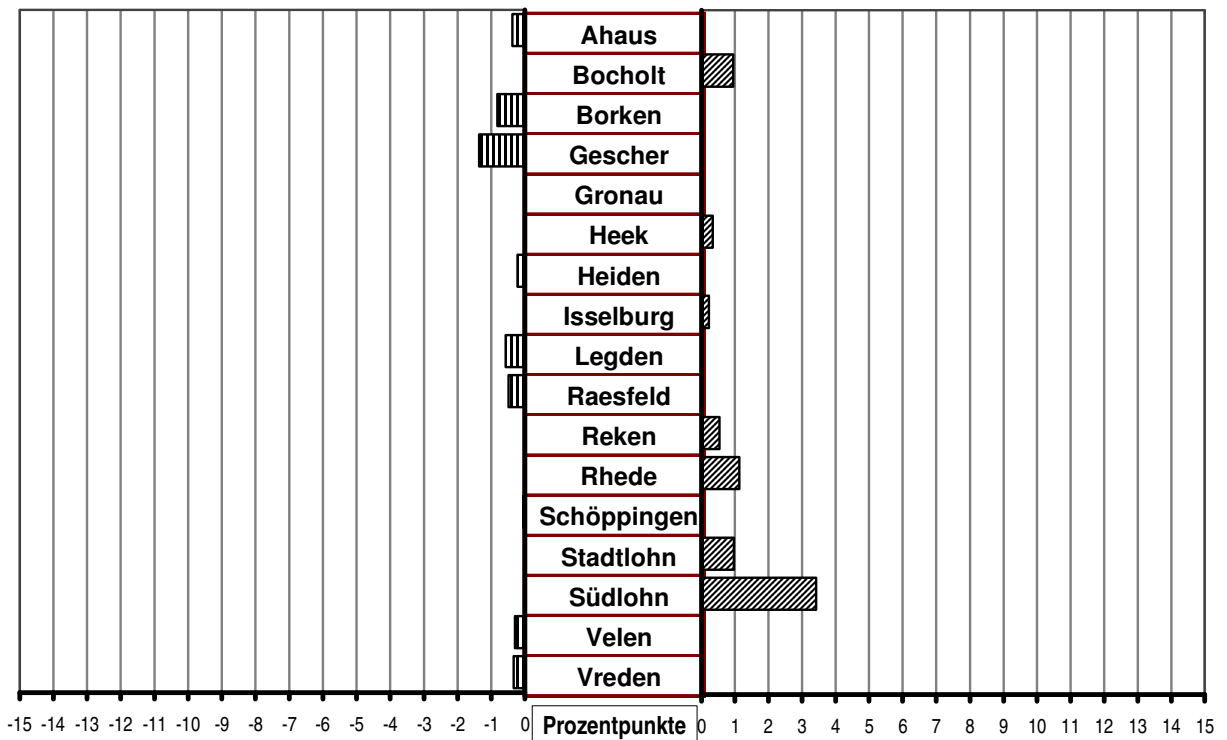

WAHL DES KREISTAGES DES KREISES BORKEN AM 12.09.1999
- Sitzverteilung -

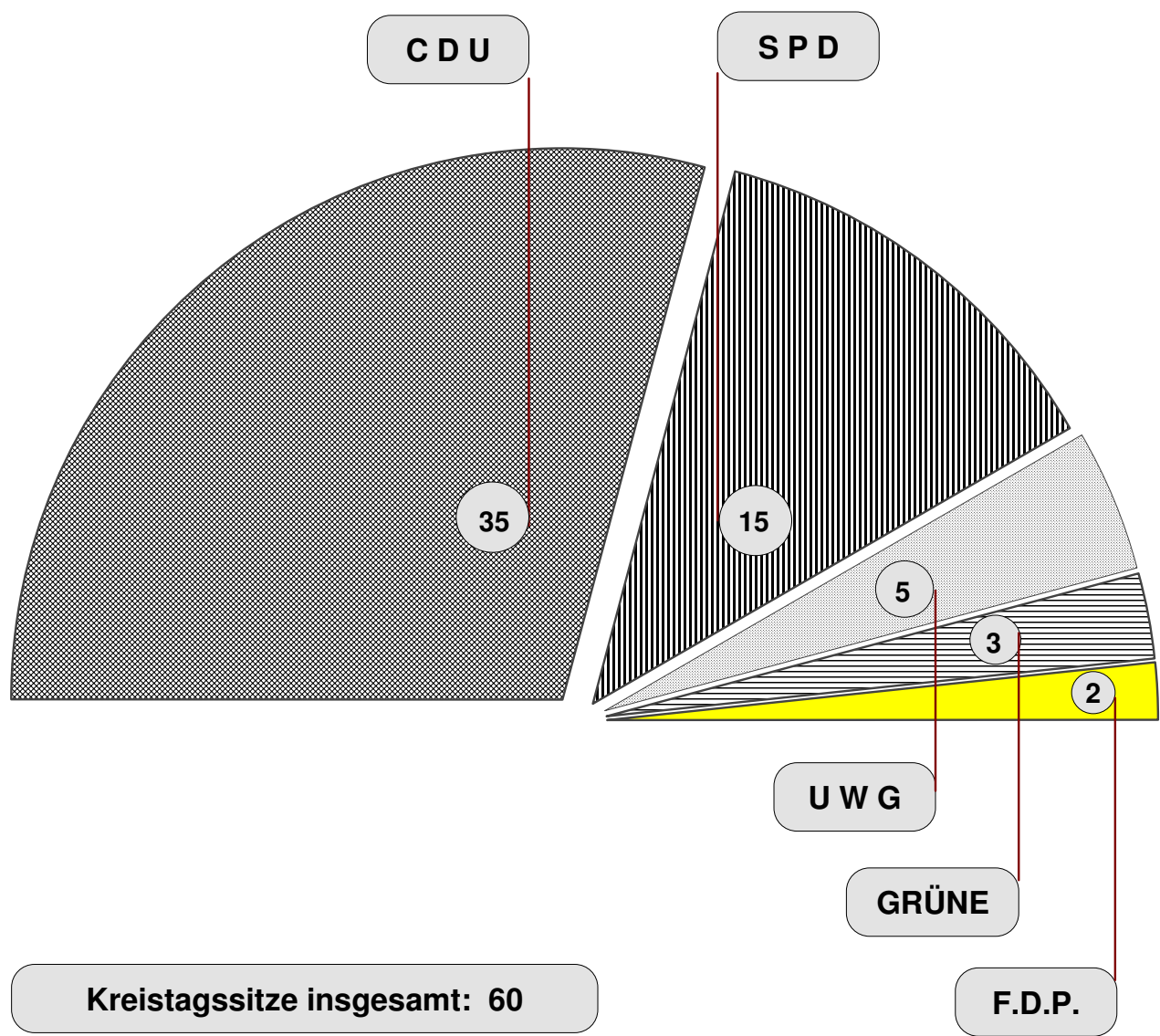

Gewinne / Verluste gegenüber 1994:

CDU:	+ 2 Sitze
SPD:	- 5 Sitze
UWG:	+ 1 Sitz
GRÜNE:	- 1 Sitz
F.D.P.	+ 2 Sitze

VERZEICHNIS DER GEWÄHLTEN VERTRETER(INNEN) DES KREISES BORKEN

	Nr.	Name, Vorname	Beruf	Anschrift
C D U	1	Ahold, Hartmut	Sparkassenangestellter	Lothringer Str. 25, 46395 Bocholt
	2	Ballenthin, Eckart	Geschäftsführer	Droste-Hülshoff-Str. 12, 48703 Stadtlohn
	3	Bense, Bernd	Agrar-Ingenieur	Haverbeck 22, 48624 Schöppingen
	4	Bestert, Hubert	Rentner	Pingelerhook 12, 46354 Südlohn
	5	Garvert, Magdalene	Bäuerin	Hörningsweg 1, 46414 Rhede
	6	Giesing, Veronika	Steuerfachgehilfin	Deichstr. 56, 46419 Isselburg
	7	Gleis-Preister, Gerhard	Geschäftsführer	Schäferweg 62, 48599 Gronau
	8	Hebinck, Gerd	Rentner	Vardingholter Str. 21 a, 46325 Borken
	9	Hegering, Stefan	Kaufmann	Lennestr. 5, 46395 Bocholt
	10	Horstick, Hermann	Geschäftsführer	Weningshof 7, 48712 Gescher
	11	Hund, Hans	Kälteanlagenbauer/Elektromeister	Steggenkamp 23, 46399 Bocholt
	12	Jasper, Markus	Student	Advenastr. 8, 48619 Heek
	13	Kerkhoff, Irmgard	Finanzwirtin	Kurze Str. 7, 46414 Rhede
	14	Köllner, Annegret	Fremdsprachenkorrespondentin	Tenhagenstr. 18, 48691 Vreden
	15	Langehaneberg, Berthold	Beamter	Frettholt 11, 48739 Legden
	16	Lensing, Paul	Realschullehrer	Böhmerstr. 11, 46325 Borken
	17	Löns, Christl	Hausfrau	Vredener Str. 14, 48703 Stadtlohn
	18	Osterhues, Josef	Werkstattlehrer	Claudiusstr. 4, 48683 Ahaus
	19	Pohl, Stephanie	Heimleiterin	Schützenstr. 15, 48712 Gescher
	20	Preister, Gerhard	Landwirt	Lasterfeld 20, 48599 Gronau
	21	Schliemann, Josef	Caritasdirektor	Schürkampallee 14, 46342 Velen
	22	Schmitz, Rudolf	Lehrer	Keppelstr. 6, 48619 Heek
	23	Schnappenberger, Werner	Dipl.-Ingenieur	Fontanestr. 52, 46325 Borken
	24	Sebastian, Friedel	Fleischermeister	Am Ehrenmal 6 a, 46348 Raesfeld
	25	Söbbing-Krumkamp, Gertrud	Hausfrau	Averesch 1, 48683 Ahaus
	26	Stilkenbäumer, Wilhelm	Angestellter	Surendorf 7, 48734 Reken
	27	Storcks, Maria	Hausfrau	Käthe-Kollwitz-Weg 9, 46325 Borken
	28	Tebrake, Gertrud	Verwaltungsfachangestellte i. R.	Weserstr. 40, 46395 Bocholt
	29	Tebroke, Karl	Studiendirektor i. R.	Hammarskjöldstr. 9, 46399 Bocholt
	30	Temminghoff, Gerhard	Landwirtschaftsmeister	Doemern 30, 48691 Vreden
	31	Tönnnes, Heinz-Josef	Lehrer	Marienstr. 40, 46359 Heiden
	32	Wahle, Gabriele	Lehrerin	Bockhorn 13, 48683 Ahaus
	33	Weiß, Holger	Angestellter	Dr.-Hochheimer-Str. 10, 46397 Bocholt
	34	Wiesmann, Gerd ¹⁾	Rektor	Am Holtwicker Bach 5, 46397 Bocholt
	35	Zurhausen, Ursula	Lehrerin	Ahauser Str. 82, 46325 Borken

¹⁾ Mandat wurde nicht angenommen; nachgerückt ist:

Preuß-Sapper, Christine, Industriekauffrau, Birkhuhnweg 11, 48734 Reken

VERZEICHNIS DER GEWÄHLTEN VERTRETER(INNEN) DES KREISES BORKEN

	Nr.	Name, Vorname	Beruf	Anschrift
SPD	36	van den Bosch, Heinrich	Religionslehrer	Gudszentstr. 12, 48599 Gronau
	37	Semmelmann, Winfried	Studiendirektor	Ritterstr. 14, 46325 Borken
	38	Cebaus, Roman	Diplom-Verwaltungswirt	Südring 51, 48703 Stadtlohn
	39	Schulte, Ursula	Hausfrau	Breekamp 16, 48691 Vreden
	40	Peschkes, Hans Theodor	Diplom-Finanzwirt	Blücherstr. 134, 46397 Bocholt
	41	Völkering, Bernhard	Hauptschullehrer	Am Hagedorn 3, 48599 Gronau
	42	Tanjsek, Gertrud	Bürokauffrau	Heinestr. 38, 46397 Bocholt
	43	Block, Alfred	Lehrer	Am Waldschlößchen 29, 46395 Bocholt
	44	Fischer, Hans-Georg	Diplom-Betriebswirt	Heinrichstr. 11, 48683 Ahaus
	45	Buskase, Heidi	Kaufmännische Angestellte	Boomkamp 75, 48599 Gronau
UWG	46	Weikamp, Friedhelm	Städtischer Arbeiter	Ackerstr. 22, 46414 Rhede
	47	Röhrmann, Uta	Erzieherin	Winterswyker Str. 87, 46399 Bocholt
	48	Radstaak, Adolf	Diplom-Ingenieur	Eversstr. 13, 46419 Isselburg
	49	Lindenhahn, Elisabeth	Verwaltungsangestellte	St. Sebastian 21, 46348 Raesfeld
	50	Kramer, Wolfgang	Dreher	Ebbinghof 46, 48712 Gescher
GRÜNE	51	Lück, Manfred	Betriebswirt	Jägerskamp 25, 48683 Ahaus
	52	Thesing, Werner	Rechtsanwalt	Seekenstegge 58, 46342 Velen
	53	Voß, Klemens	Lehrer	Am Isinglau 8, 48624 Schöppingen
	54	Temminghoff, Richard	Konstrukteur	Steenkamp 7, 46348 Reasfeld
	55	Weddeling, Heinrich	Landwirt	Pingelerhook 4, 46354 Südlohn
F.D.P.	56	Welper, Gertrud	Kauffrau	Master Esch 8, 48691 Vreden
	57	Kuhrmann, Hans	Berufsschullehrer	Buchenstr. 13, 48734 Reken
	58	Spieker-Kuhmann, Marlis	Dipl.-Pädagogin	Meisterstr. 6, 46325 Borken
	59	Steiner, Jens	Student	Kridtstr. 24, 48619 Heek
	60	Schmitz, Martin	Student	Im Kolk 3, 48712 Gescher

BÜRGERMEISTERWAHL 12. SEPTEMBER 1999

C D U	S P D	U W G	GRÜNE	F.D.P.	Einzel- bewerber	Stichwahl am 26.09.1999
Als hauptamtliche(r) Bürgermeister(in) wurde gewählt:						

Ahaus	(3)	Dr. Dirk Korte	<input type="radio"/>	Andreas Dönnebrink	<input type="radio"/>	Hubert Kersting	<input type="radio"/>	Dietmar Eisele					
Bocholt	(3)	Klaus Ehling	<input type="radio"/>	Hermann Krauthausen	<input type="radio"/>		<input type="radio"/>	Willi Thörner		<input type="radio"/>		Hans-Josef Dahlen	
Borken	(3)	Rolf Lührmann	<input type="radio"/>	Klaus Bunse	<input type="radio"/>	Gerd-Ditmar Steffen	<input type="radio"/>	Christina Martsch					
Gescher	(X)	Hans Beuker	(X)	Heinrich Theßling	(3)	<input type="radio"/>	Hildegard Kowolik	<input type="radio"/>	Angelika Dapper-Schneider	<input type="radio"/>	Therese Ambrassat		X
Gronau	(3)	Karl-Heinz Holtwisch	<input type="radio"/>	Norbert Diekmann	<input type="radio"/>		<input type="radio"/>	Rüdiger Bartels	<input type="radio"/>	Erich Schwartze			
Heek	(3)	Kai Zwicker	<input type="radio"/>	Reinhard Brunsch	<input type="radio"/>						<input type="radio"/>	Bernhard Gausling	
Heiden	(X)	Bernhard Kemper	<input type="radio"/>	Hans-Jürgen Benson	(X)	(3)	Heiner Buß						X
Isselburg	(X)	Jörg Kramer	(X)	Margret Koch	(3)	<input type="radio"/>	Dr. Andreas Pasckert				<input type="radio"/>	Jürgen Tenter	X
Legden	(3)	Friedhelm Kleweken	<input type="radio"/>								<input type="radio"/>	Hans-Dieter Höltker	
Raesfeld	(3)	Udo Rößing	<input type="radio"/>	Beate Gerwers-Ortlieb	<input type="radio"/>	Renate Mendel							
Reken	(3)	Heiner Seier	<input type="radio"/>	Michael Kukuk	<input type="radio"/>		<input type="radio"/>	Monika Smoydzin-Logermann					
Rhede	(X)	Rainer Kampmann	<input type="radio"/>	Dr. Wolfgang Buschfort	<input type="radio"/>	Annegret Uhlenbrock-Rötters	(X)	(3)	Lothar Mittag				X
Schöppingen							<input type="radio"/>	Irmgard Büdding			<input type="radio"/>	(3) J. Niehoff H. Benölken	
Stadtlohn	(3)	Engelbert Sundermann	<input type="radio"/>	Ernst Dertmann	<input type="radio"/>	Karl Heinz Kaiser	<input type="radio"/>		<input type="radio"/>	Bernd Schöning			
Südlohn	(3)	Georg Beckmann	<input type="radio"/>	Dr. Joachim Musholt	<input type="radio"/>	Josef Osterholt	<input type="radio"/>	Josef Schleif					
Velen	<input type="radio"/>	Maria Jünck	<input type="radio"/>						<input type="radio"/>	Manfred Drews	<input type="radio"/>	(3) R. Groß-Holtick B. Hallbauer P. Fragemann	
Vreden	(3)	Hermann Pennekamp	<input type="radio"/>	Norbert Weißeler	<input type="radio"/>	Andreas Wethmar							

(3) = Bewerber(in) ist gewählt
 X = Stichwahl am 26.09.1999
 (X) = Bewerber(in) bei der Stichwahl

WAHLEN ZU DEN RÄTEN DER KREISANGEHÖRIGEN GEMEINDEN AM 12.09.1999

- Endgültiges Wahlergebnis nach Städten und Gemeinden -

Stadt / Gemeinde	Wahlberechtigte insgesamt	Wähler insgesamt	Wahlbeteiligung	Abgegebene Stimmen		Von den gültigen Stimmen entfielen auf die Parteien / Wählergruppen:											
				un-gültig	gültig	C D U		S P D		U W G		GRÜNE		F. D. P.		Sonstige	
				Anzahl	in %	Anzahl	in %	Anzahl	in %	Anzahl	in %	Anzahl	in %	Anzahl	in %	Anzahl	in %
Ahaus	26.947	16.281	60,4	206	16.075	9.404	58,5	3.043	18,9	2.488	15,5	325	2,0	187	1,2	628 ¹⁾	3,9
Bocholt	54.702	30.392	55,6	385	30.007	17.066	56,9	8.929	29,8	563	1,9	1.589	5,3	671	2,2	1.189 ²⁾	4,0
Borken	30.585	16.939	55,4	231	16.708	9.630	57,6	3.894	23,3	1.426	8,5	1.149	6,9	609	3,6	0	0,0
Gescher	12.361	7.750	62,7	124	7.626	3.775	49,5	1.738	22,8	1.004	13,2	506	6,6	603	7,9	0	0,0
Gronau	33.194	17.166	51,7	230	16.936	9.184	54,2	5.688	33,6	839	5,0	577	3,4	648	3,8	0	0,0
Heek	5.802	4.316	74,4	72	4.244	2.802	66,0	1.019	24,0	423	10,0	0	0,0	0	0,0	0	0,0
Heiden	5.809	4.225	72,7	40	4.185	2.268	54,2	1.080	25,8	640	15,3	197	4,7	0	0,0	0	0,0
Isselburg	8.095	5.162	63,8	52	5.110	2.466	48,3	1.840	36,0	285	5,6	315	6,2	204	4,0	0	0,0
Legden	4.792	3.288	68,6	55	3.233	1.656	51,2	940	29,1	637	19,7	0	0,0	0	0,0	0	0,0
Raesfeld	7.921	5.364	67,7	51	5.313	3.342	62,9	653	12,3	1.025	19,3	293	5,5	0	0,0	0	0,0
Reken	10.273	6.011	58,5	70	5.941	3.671	61,8	807	13,6	1.162	19,6	301	5,1	0	0,0	0	0,0
Rhede	13.541	8.884	65,6	103	8.781	4.766	54,3	2.321	26,4	632	7,2	1.062	12,1	0	0,0	0	0,0
Schöppingen	4.773	3.338	69,9	43	3.295	1.759	53,4	191	5,8	1.193	36,2	152	4,6	0	0,0	0	0,0
Stadtlohn	14.819	9.706	65,5	130	9.576	5.742	60,0	1.751	18,3	819	8,6	292	3,0	972	10,2	0	0,0
Südlohn	6.292	4.565	72,6	48	4.517	2.700	59,8	514	11,4	1.000	22,1	129	2,9	174	3,9	0	0,0
Velen	9.245	6.375	69,0	118	6.257	3.216	51,4	1.356	21,7	1.210	19,3	285	4,6	190	3,0	0	0,0
Vreden	15.986	10.832	67,8	143	10.689	6.659	62,3	2.758	25,8	788	7,4	484	4,5	0	0,0	0	0,0
Kreis Borken	265.137	160.594	60,6	#####	158.493	90.106	56,9	38.522	24,3	16.134	10,2	7.656	4,8	4.258	2,7	1.817	1,1

WAHLEN ZU DEN RÄTEN DER KREISANGEHÖRIGEN GEMEINDEN AM 12.09.1999
- Gewinne / Verluste zur Gemeinderatswahl 1994 nach Städten und Gemeinden -

Stadt / Gemeinde	Wahl- berech- tigte insge- samt ¹⁾	Wähler ins- gesamt ¹⁾	Wahl- beteili- gung	Abgegebene Stimmen		Parteien / Wählergruppen											
				un- gültig	gültig	C D U		S P D		U W G		GRÜNE		F. D. P.		Sonstige	
	absolut	Prozent- punkte	absolut		Prozent- punkte	absolut	Prozent- punkte	absolut	Prozent- punkte	absolut	Prozent- punkte	absolut	Prozent- punkte	absolut	Prozent- punkte	absolut	Prozent- punkte
Ahaus	3.406	-3.377	-23,1	-21	-3.356	-526	7,4	-2.064	-7,4	-1.535	-5,2	325	2,0	-184	-0,7	628	3,9
Bocholt	3.596	-11.378	-26,2	-108	-11.270	-1.663	11,5	-6.403	-7,4	-372	-0,4	-1.394	-1,9	671	2,2	-2.109	-4,0
Borken	3.145	-5.925	-27,9	-119	-5.806	-2.506	3,7	-2.698	-6,0	938	6,4	-544	-0,6	-324	-0,5	-672	-3,0
Gescher	1.074	-1.713	-21,1	23	-1.736	169	11,0	-890	-5,3	-375	-1,6	-440	-3,5	-200	-0,7	0	0,0
Gronau	3.487	-5.977	-26,2	-33	-5.944	-2.193	4,5	-3.627	-7,1	839	5,0	-650	-2,0	-313	-0,4	0	0,0
Heek	569	-157	-11,1	-7	-150	-96	0,1	-385	-7,9	423	10,0	0	0,0	-92	-2,1	0	0,0
Heiden	628	-321	-15,0	10	-331	-81	2,2	-437	-7,8	221	6,0	197	4,7	0	0,0	-231	-5,1
Isselburg	959	-757	-19,2	-27	-730	-112	4,1	-610	-5,9	285	5,6	-120	-1,3	204	4,0	-377	-6,5
Legden	607	-208	-14,9	-2	-206	215	9,3	160	6,4	-581	-15,7	0	0,0	0	0,0	0	0,0
Raesfeld	910	-839	-20,8	-17	-822	-16	8,2	-633	-8,7	-466	-5,0	293	5,5	0	0,0	0	0,0
Reken	1.137	-1.347	-22,0	-38	-1.309	164	13,4	-586	-5,6	-544	-4,0	-343	-3,8	0	0,0	0	0,0
Rhede	1.168	-1.740	-20,3	-27	-1.713	361	12,3	-388	0,6	-1.390	-12,1	-296	-0,8	0	0,0	0	0,0
Schöppingen	656	-180	-15,5	-17	-163	147	6,8	-90	-2,3	-158	-2,9	-62	-1,6	0	0,0	0	0,0
Stadtlohn	1.553	-1.790	-21,2	-22	-1.768	-123	8,3	-1.609	-11,3	-515	-3,2	292	3,0	187	3,2	0	0,0
Südlohn	482	-527	-15,1	-21	-506	616	18,3	-408	-7,0	-703	-11,8	129	2,9	46	1,3	-186	-3,7
Velen	1.176	-440	-15,5	34	-474	144	5,8	-502	-5,9	-323	-3,4	285	4,6	-78	-0,9	0	0,0
Vreden	1.597	-1.319	-16,7	-50	-1.269	-221	4,8	-759	-3,6	-773	-5,7	484	4,5	0	0,0	0	0,0
Kreis Borken	26.150	-37.995	-22,5	-442	-37.553	-5.721	8,0	-21.929	-6,5	-5.029	-0,6	-1.844	0,0	-83	0,5	-2.947	-1,3

**WAHL ZU DEN RÄTEN
DER KREISANGEHÖRIGEN GEMEINDEN AM 12.09.1999
- Sitzverteilung in den Stadt- und Gemeinderäten -**

Gebiet	Sitze insgesamt	davon entfielen auf:					
		C D U	S P D	U W G	GRÜNE	F.D.P.	Sonstige
Ahaus	42	25	8	6	1	0	2 1)
Bocholt	50	28	15	1	3	1	2 2)
Borken	38	22	9	3	3	1	
Gescher	32	16	7	4	2	3	
Gronau	42	23	14	2	1	2	
Heek	22	15	5	2			
Heiden	22	12	6	3	1		
Isselburg	26	13	9	1	2	1	
Legden	20	10	6	4			
Raesfeld	28	18	3	5	2		
Reken	28	17	4	6	1		
Rhede	38	21	10	3	4		
Schöppingen	22	12	1	8	1		
Stadtlohn	34	20	6	3	1	4	
Südlohn	26	15	3	6	1	1	
Velen	26	13	6	5	1	1	
Vreden	34	21	9	2	2		
Kreis Borken	530	301	121	64	26	14	4

1) Wählergemeinschaft "Wüllen unser Dorf"

2) Wählerversammlung Stadtpartei Bocholt

WAHLEN ZU DEN RÄTEN DER KREISANGEHÖRIGEN GEMEINDEN
 - Wahlbeteiligung 1999 und 1994 in den Städten und Gemeinden -

